



MOSCIANO S.A.

In collaborazione con
Gruppo FAI
Giovani Teramo
e con
le associazioni
Donne Attive
Poggio Spoltino Cultura
Pro loco Collepietro
Pro loco Montone
Pro loco Musiano

Stampato su carta riciclata - Mosciano S.A. (te) - tel. 085.8072272



MONTONE



ESTATE
Moscianese



Per informazioni: tel. 328.6832332

www.comune.mosciano.te.it

Assessorati alla Cultura e al Turismo

Tel. 085.80631252



Scarica le app **Like Mosciano** per conoscere ancora di più il tuo territorio e le sue attrazioni e **FlagMii**, iscrivendoti ai canali del Comune di Mosciano Sant'Angelo per ricevere in tempo reale news e aggiornamenti dal tuo Comune.

TESORI *di Sera*



Itinerari alla scoperta
di paesaggi, beni culturali
e sapori del territorio
di Mosciano Sant'Angelo

DOMENICA
31 LUGLIO 2016
dalle 19 alle 24



TESORI di Sera

Itinerari alla scoperta di paesaggi, beni culturali e sapori del territorio di Mosciano Sant'Angelo. Da Montone a Selva Alta, da Mosciano capoluogo al Convento dei S.S. Fratelli, i "tesori" del territorio si aprono ad accogliere i visitatori per raccontare la loro storia. Dalle ore 19:00 alle ore 24:00 beni e luoghi saranno aperti al pubblico e liberamente visitabili.

MOSCIANO S. ANGELO

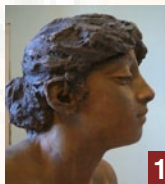

1

Villa Ventili, Via Aldo Moro - Dimora storica del filantropo e collezionista d'arte Pasquale Ventili, la Villa conserva arredi e dipinti ottocenteschi ed ospita al piano nobile opere in gesso e bronzo dello scultore giuliese Raffaello Pagliaccetti.

Accoglienza e informazioni a cura della Pro loco di Collepietro.



3

Chiesa del SS. Rosario, Piazza IV Novembre - Chiesa ottocentesca dell'omonima Confraternita, ospita nell'abside due trittici affrescati dal pittore mosciano Francesco Patella. Accoglienza e informazioni a cura della Pro loco Musiano.



5

Palazzo Civico, Piazza IV Novembre - Nell'elegante e turrita sede del Municipio, destinata inizialmente dal Commendatore Pasquale Ventili ad ospizio di mendicanti, i dipinti del maestro mosciano Armando Cacchiò, realizzati sulle pareti della sala consiliare, raccontano la storia del paese. Accoglienza e informazioni a cura della Pro loco Musiano.



7

Sala del Palio, Piazza Saliceti - Esposizione costumi realizzati per le edizioni del Palio delle Torri di Mosciano. Accoglienza e informazioni a cura dell'Ass. Donne Attive.



2

Chiesa di San Michele Arcangelo, Largo Capuani - Nel cuore del paese la chiesa più antica costruita dai Benedettini, con la bella Torre Acquaviva. Ancora visibile nella parete est il bassorilievo inaugurale del 1397 con la dedica al Duca Andrea

Matteo D'Acquaviva. Accoglienza e informazioni a cura della Pro loco Musiano.



4

Chiesa dell'Addolorata, Via F. Rossi - La chiesa ottocentesca, spoglia ed austera all'esterno quanto magnifica nelle linee e nelle decorazioni all'interno, conserva, tra le altre opere, le splendide eroine del Vecchio Testamento dipinte dal pit-

tore teramano Gennaro della Monica. Accoglienza e informazioni a cura dell'Ass. Donne Attive.



6

Museo di arte sacra, Via F. Rossi - Attiguo alla Chiesa dell'Addolorata, il piccolo museo allestito nel locale che era della sagrestia conserva testimonianze preziose della fede popolare, sontuosi paramenti e statue lignee. Accoglienza e infor-

mazioni a cura dell'Ass. Donne Attive.

SELVA ALTA



8

Chiesa di San Pietro ad Spoltinum ed ex canonica - A Poggio Spoltino, incastonata tra gli ulivi, si trova l'antica chiesa in mattoni e pietra dedicata all'Apostolo Pietro sotto il titolo "ad Spoltinum", derivato da un vicino villaggio di epoca romana. Il restauro del 1932 è stato voluto dallo storico, archeologo e umanista Francesco Savini, che nella Villa di Selva Alta trascorse tutta la vita.

Accoglienza e informazioni a cura dell'Ass. Poggio Spoltino Cultura

MONTONE



9

Chiesa di Santa Maria Assunta - Situata appena al di fuori dell'antico borgo, in un punto panoramico che scopre verso il mare, la chiesa è stata interamente ristrutturata nel 1934 grazie all'impegno di don Gaetano Cardelli, amato

parroco mosciano che si è distinto per le numerose opere educative e caritatevoli a favore della comunità locale. Conserva al suo interno una Madonna in pietra dipinta del XIV secolo, frammentaria e di fattura rustica, ma di grande forza espressiva ed interesse per gli aspetti di costume "laico" che la caratterizzano.

Accoglienza e informazioni a cura della Pro loco di Montone.



10

Chiesa di S. Antonio Abate - Dall'ingresso della chiesa, purtroppo oggi inagibile, è possibile vedere il Sepolcro di Bucciarello di Giacomo di Bartolomeo, la più importante opera figurativa di età medievale del piccolo borgo fortificato. Il sepolcro, eseguito in pietra locale nell'anno 1390 per

un'altra chiesa ormai scomparsa, doveva servire ad accogliere le spoglie del nobile del paese e della consorte. Accoglienza e informazioni a cura della Pro loco di Montone.

CONVENTO



11

Chiesa di Santa Maria degli Angeli e Convento dei SS. Sette Fratelli - La chiesa ed il Casale, ai quali fu affiancato un monastero benedettino, furono un'importante dipendenza cassinese, già attestata nell'XI secolo. La storia millenaria del complesso e il fascino del paesaggio circostante ne hanno fatto un luogo privilegiato di culto mariano nel territorio provinciale. Di grande interesse artistico il soffitto ligneo seicentesco della chiesa, il campanile in stile romanico e gli affreschi con la vita di S. Francesco nelle lunette del chiostro.

Accoglienza e informazioni a cura del Gruppo FAI Giovani Teramo.

Nel chiostro del Convento dei SS. Sette Fratelli sarà possibile degustare prodotti del territorio offerti da "I Vini di Ferruccio" (Azienda Agricola Di Giovanpietro, Mosciano S. Angelo) e Agriturismo "La Canestra" - Cucina tipica teramana (di Marilena Stacchiotti, Mosciano S. Angelo)