

## Comune di San Marcello Piteglio

Via Pietro leopoldo, 10-24

51028 San Marcello Piteglio

C.F. 90060110476 - P.IVA: 01906480478

Tel. 0573/62121 - Fax 0573/630623

Web: [www.comune-sanmarcellopiteglio.info](http://www.comune-sanmarcellopiteglio.info)

PEC: [comunedisanmarcellopiteglio@pec.it](mailto:comunedisanmarcellopiteglio@pec.it)

### **CENTRO CIVICO DI PITEGLIO**

Via Casanuova, 16 - PITEGLIO tel. 0573/69014 fax 0573/69028

## Comune di Abetone Cutigliano

Piazza Umberto I - Cutigliano

51024 Abetone Cutigliano

C.F. 90060100477 - P.IVA 01906470479

Tel. 0573/68881 - Fax 0573/68386

Web: [www.comune.abetonecutigliano.pt.it](http://www.comune.abetonecutigliano.pt.it)

PEC: [abetonecutigliano@postacert.toscana.it](mailto:abetonecutigliano@postacert.toscana.it)

### **CENTRO CIVICO DI ABETONE**

VIA Pescinone, 15 - ABETONE tel. 0573/607821 fax 0573/60475

Comune di San Marcello Piteglio  
Comune di Abetone Cutigliano

*Montagna Pistoiese*

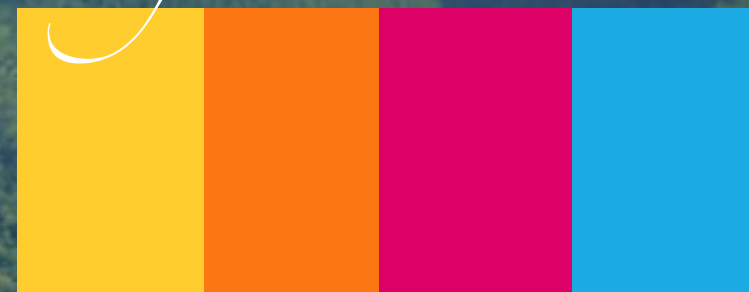

E...state con noi



# Comune di San Marcello Piteglio

Calendario Eventi Giugno/Ottobre 2017

Montagna  
Pistoiese

## GIUGNO

### VENERDÌ 2

**Gavinana - Pieve S. Maria Assunta**

ore 17,30 Concerto del Gruppo  
*Campanae Mundi*  
Info: Associazione Domenico Achilli  
0573 66057 - 3286464713  
associazione.achilli@gmail.com

### SABATO 3 E DOMENICA 4

**San Marcello P.se**  
**35° Rally degli Abeti e dell'Abetone**

**V Rally Abeti Storico**  
Info: A.S. Abeti Racing 0573 631288 -  
3349338010 - info@abetiracing.it

### MERCOLEDÌ 14 E SABATO 17

**Prunetta**

**Festa patronale**

14 giugno ore 9.00 Santa Messa  
17 giugno ore 20,30 Processione  
Parrocchia di San Basilio

### SABATO 17

**Popiglio**

ore 19,00 **Apericena**  
Misericordia di Popiglio  
Info: 3355387655 -  
misericordiapopiglio@tiscali.it

### DOMENICA 18

**San Marcello P.se**

**8° Ed. Gran Fondo Pissei Edita Puncinskaite** Avis Bike per  
Emergency  
Info: Avis Bike Pistoia -  
info@avisbikepistoia.it

E...state con noi

## DOMENICA 18

### Prataccio

ore 8,00 Ristoro *Gran Fondo Pissei Edita Puncinskaite San Marcello P.se - Via Roma* dalle ore 10,00 alle ore 20,00 *Infiorata del Corpus Domini* nel pomeriggio Processione accompagnata dal *Gruppo Bandistico Appennino Pistoiese* diretto dal M° Gilberto Valgiusti  
Info: Contrada Port'Arsa - 3491241318 - 0573 622006  
fabiola.arcangeli@gmail.com

### San Marcello P.se

ore 11,00 e ore 16,00  
*A spasso...con la fontana* - Visita itinerante per le vie di San Marcello a cura degli studenti della Scuola Secondaria Superiore Istituto Comprensivo San Marcello Pistoiese

Info e prenotazioni: Biblioteca Paolo Bellucci 0573 621290 - 0573 621289  
cultura@comunesamarcellopiteglio.it

### Gavinana - Centro Socio Sanitario F. Turati

dalle ore 12,00  
*Tour delle sorgenti 2017 e Esposizione macchine d'epoca* a cura del Veteran Car Club di Pistoia  
Info: 057366032  
gavinana@fondazioneturati.it

## MERCOLEDÌ 21 - VENERDÌ 23 - SABATO 24 - DOMENICA 25

### Piteglio - Casa della Musica e P.zza F.lli Guermani

*1° Festa della Musica di Piteglio* (nell'ambito della Festa della Musica Toscana in collaborazione con Ministero dei Beni Culturali)

Mercoledì 21 - ore 18,00 Conferenza stampa presentazione del programma e a seguire buffet  
Venerdì 23 - ore 19,30 Apericena sulla terrazza di P.zza F.lli Guermani e concerto jazz  
Sabato 24 - ore 21,00 Esibizione del Collettivo Folkloristico Montano  
Domenica 25 - ore 16,00 Esibizione degli studenti del Liceo Musicale A. Bertolucci di Parma (strumenti antichi) - Dalle ore 19,00 apericena sulla terrazza di P.zza F.lli Guermani  
Info: Pro Loco Piteglio Tel. 3397219762

## DA VENERDÌ 23 A DOMENICA 25

### Loc. Montaglioni

*1° Greasygrasscamp (incontro con Lakota e Cheyenne)*  
Incontro presso Dynamo Camp

## SABATO 24

### Piteglio

ore 15 Passeggiata facile  
*Solstizio d'estate*  
Info: Pro Loco Piteglio  
Tel. 3397219762

### Gavinana - Centro Socio Sanitario F. Turati

dalle ore 15,30 *Concerto d'Estate 2017*. Incontri tra... ONLUS Orchestra MaBerliner Onlus  
Info: 057366032 -  
gavinana@fondazioneturati.it

## DOMENICA 25

### 42° PISTOIA-ABETONE

Ultramarathon 50 km  
Corsa podistica internazionale  
Info A.S.C.D. Silvano Fedi  
info@silvanofedi.com

## VENERDÌ 30

### Piteglio

ore 21,00 *Eppur si muove*  
Spettacolo teatral-cinematografico della Scuola Media M. Nannini Vignole Quarrata (presso Casa della Musica)  
Info: Pro Loco Piteglio  
Tel. 3397219762

## LUGLIO

## NEI MESI DI LUGLIO E AGOSTO

### Lanciole

Ogni sabato ore 20.00 Specialità antipasti, primi e pizze - A seguire serata danzante  
Info: Circolo Pro Loco Lanciole  
Info 0573 628091 - 3349377790 -  
prolocolanciole@gmail.com

## SABATO 1

### Gavinana - Centro Socio Sanitario F. Turati

dalle ore 15,30 *Spettacolo di magia... dove anche i grandi torneranno bambini* con Mago Marco  
Info: 0573 66032 -  
gavinana@fondazioneturati.it

## DOMENICA 2

### Popiglio

dalle ore 10,00 - *Giornata della solidarietà con Avis Montagna Pistoiese* - Misericordia di Popiglio  
Info: 3355387655 -  
misericordiapopiglio@tiscali.it

## GIOVEDÌ 6 E VENERDÌ 7

### Popiglio Teatro Mascagni

Ore 21,00 ATTORI PER GIOCO - Commedia *In do' tu vai, se la borsa un' tu ce l'hai?*  
Ricavo a favore delle famiglie in difficoltà della Montagna Pistoiese  
Info e prenotazioni: 3381886839



## VENERDÌ 7

### Piteglio - Casa della Musica

ore 21 *Spettacolo teatrale musicale* Le Cattive Compagnie presentano: T. V. B. (...e la nostra nave va!)

## SABATO 8

### Piteglio - Agriturismo Le Dogane

dalle ore 11,00 *Giornata Relax per A.P.E. Onlus*  
Nel corso della giornata: sessioni di medicina alternativa e angolo erboristeria.

### A.P.Ericena con intrattenimento musicale

Ricavato devoluto a Associazione Progetto Endometriosi  
Info: Associazione Progetto Endometriosi Onlus -  
cristina.fer1975.cf@gmail.com

### Popiglio - Museo di Arte sacra

ore 16,00 Conferenza itinerante *Gian Lorenzo Bernini, homo raro, ingegno sublime tra Pistoia e Popiglio. Echi della cultura barocca nelle committenze artistiche Rospigliosi e Vannini*, a cura di Francesca Rafanelli (Informazioni e dettagli sulla pagina dell'Ecomuseo della Montagna Pistoiese)

Info e prenotazioni: Ecomuseo Montagna Pistoiese - 0573 638025  
E-mail ecomuseopt@gmail.com  
Biblioteca Comunale Paolo Bellucci  
Tel. 0573 621289

E...state con noi



## DOMENICA 9

### Gavinana - Centro Socio Sanitario F. Turati

dalle ore 16,00 **Gruppo Bandistico Appennino Pistoiese** diretto dal M° Gilberto Valgiusti  
Info: 057366032  
gavinana@fondazioneturati.it

## GIOVEDÌ 13

### San Marcello P.se - Biblioteca Comunale

ore 16,30 **Lecture per bambini da 2 a 5 anni**  
Info: Biblioteca Paolo Bellucci  
0573 621289  
cultura@comunesamarcellopiteglio.it

## VENERDÌ 14

### Gavinana

**Centocinquantesimo Garibaldi a Gavinana** - Mostra **Garibaldi: Roma e Vita** e **Mostra di diorami storici su Garibaldi a Gavinana** a cura del Prof. Cesare Bocci  
apertura 9,30-12,30 e 15,00-19,00 (P.zza Ferrucci)

ore 10,00 P.zza Ferrucci - Presentazione della cartolina a tiratura limitata realizzata da Lisa Innocenti  
ore 21,00 Pieve S. Maria Assunta **Concerto d'organo** - organista M° Cognazzo  
Info: Associazione Domenico Achilli  
057366057 - 3286464713  
associazione.achilli@gmail.com  
**San Marcello Pistoiese - Piazzetta Arcangeli**



dalle ore 16,00 alle 24,00 **Torneo di Burraco sotto le stelle**

Info: A.S.D. Montagna Pistoiese Bridge e Burraco - 3496709870 - burracosanmarcello@hotmail.it

### Popiglio - Teatro Mascagni

Ore 21,00 **ATTORI PER GIOCO** - Commedia **In do' tu vai, se la borsa un' tu ce l'hai?**

Ricavo a favore delle famiglie in difficoltà della Montagna Pistoiese  
Info e prenotazioni: 3381886839

### San Marcello P.se - P.zza Matteotti

dalle ore 21,00 **Remember Maeba - DJ Disco '70/'80/'90**  
Info: Centro Commerciale Naturale San Marcello - Gavinana - Maresca  
sanmarcello@confcommercio.pistoia.it  
Tel. 0573631276

## SABATO 15 E DOMENICA 16

### Maresca

dalle ore 14,00 **Festa patronale**  
Info: Pro Loco Maresca - rducceschi@pistoia.tosc.cgil.it

## SABATO 15

### Gavinana

**Centocinquantesimo Garibaldi a Gavinana** - Mostra **Garibaldi: Roma e Vita** e **Mostra di diorami storici su Garibaldi a Gavinana** a cura del Prof. Cesare Bocci, apertura 9,30-12,30 e 15,00-19,00 (P.zza Ferrucci)  
ore 10,00 Museo Ferrucciano **Esposizione dell'Albo storico** della famiglia Chelucci Palmerini con dedica e firma originali di Garibaldi effettuate durante la visita del 1867

ore 11,00 **Rievocazione storica dell'arrivo di Garibaldi a Gavinana**

ore 16,00 Conferenza **Da Pistoia a Gavinana: itinerari garibaldini sulla Montagna Pistoiese**

ore 20,00 P.zza Ferrucci **Itinerario eno-gastronomico** con

accompagnamento musicale del Coro Polifonico San Biagio di Pistoia e Corale Santa Maria Assunta di Gavinana  
Info: Associazione Domenico Achilli  
0573 66057 - 3286464713  
associazione.achilli@gmail.com

### Popiglio

ore 19,00 **Apericena e musica** - Misericordia di Popiglio  
Info: 3355387655 - misericordiapopiglio@tiscali.it

### Gavinana - Centro Socio Sanitario F. Turati

dalle ore 16,00 Lettura radiofonica drammatizzata **Quando il grillo cantava...** a cura della Compagnia delle Seggiole di Firenze  
Info: 0573 66032 - gavinana@fondazioneturati.it

### Prataccio - Sala Misericordia e Via SS. Mammianese

ore 20,00 **Processione e concerto BANDA I TIGROTTI** di Agliana  
Info: Pro Loco Prataccio - 3311080176 - beatricef16@gmail.com

### Prunetta - Giardini

ore 18,00 **Santa Messa** per Don Siro  
Parrocchia di San Basilio

## DOMENICA 16

### Gavinana

**Centocinquantesimo Garibaldi a Gavinana** - Mostra **Garibaldi: Roma e Vita** e **Mostra di diorami storici su Garibaldi a Gavinana** a cura del Prof. Cesare Bocci  
apertura 9,30-12,30 e 15,00-19,00 (P.zza Ferrucci)

ore 12,00 P.zza Ferrucci Lancio palloncini tricolori  
ore 15,00 P.zza Ferrucci Bomboloni, paste fritte e necci  
ore 16,00 Palazzo Achilli Presentazione del libro **Le comunità toscane al tempo del**



**Risorgimento. Dizionario storico** a cura di Fabio Bertini, con la presenza dell'autore

Info: Associazione Domenico Achilli  
0573 66057 - 3286464713  
associazione.achilli@gmail.com

### San Marcello Pistoiese - Piazzetta Arcangeli

Ore 8,00 - 24,00 **Croce Rossa in Festa** - VI edizione. Stand gastronomici e musica  
Info Croce Rossa Italiana San Marcello  
cl.sanmarcellopistoiese@cert.cri.it

### Popiglio

dalle ore 9,00 **Raduno auto e moto d'epoca e sportive** - Misericordia di Popiglio  
Info: 3355387655 - misericordiapopiglio@tiscali.it  
**Prataccio - Parco della Faggeta**  
dalle ore 16,00 **Festa d'estate** (mercatini, giochi, musica)  
Info: Pro Loco Prataccio - 3311080176  
beatricef16@gmail.com

E...state con noi

## GIOVEDÌ 20

**San Marcello P.se - Biblioteca Comunale**

ore 16,30 *Lecture per bambini da 2 a 5 anni*

Info: Biblioteca Paolo Bellucci  
0573621289 -

cultura@comunesamarcellopiteglio.it



## DA VENERDÌ 21 A DOMENICA 30

**Piteglio - Sala Consiliare**

Centro Civico

*Mostra Segni su Segni - Incisioni di Daniela Ercolini*

## SABATO 22

**Piteglio**

ore 9,00 Escursione a piedi

*Camminata del Pellegrino* -

Ritrovo in P.zza F.lli Guermani

Info: Pro Loco Piteglio Tel. 3397219762

**Popiglio - Museo di Arte sacra**

ore 16,00 Conferenza itinerante

*Gian Lorenzo Bernini, homo*

*raro, ingegno sublime tra*

*Pistoia e Popiglio. Echi della*

*cultura barocca nelle*

*committenze artistiche*

*Rospigliosi e Vannini*, a cura di

Francesca Rafanelli (Informazioni

e dettagli sulla pagina

dell'Ecomuseo della Montagna

Pistoiese)

Info e prenotazioni: Ecomuseo

Montagna Pistoiese - 0573 638025

E-mail: ecomuseopt@gmail.com

Biblioteca Comunale Paolo Bellucci

Tel. 0573 621289

**Lizzano - Pratale (Piazza)**

ore 21,00 *Serata danzante*

Info: Pro Loco I Cedri e Ass. Amici dei

Murales - 3292528597

**Maresca**

dalle ore 19,00 *Festa messicana*

Info: Pro Loco Maresca -

rducceschi@pistoia.tosc.cgil.it

**Pontepetri**

dalle ore 19,00 *Sagra del tortello*

*e carne alla brace*

c/o Circolo Acli

ore 21,00 *Ballo in piazza* con il

complesso GLI ANONIMI

Pro Loco Pontepetri -

prolocopontepetri@gmail.com

## DOMENICA 23

**Pontepetri**

ore 9,00 *Camminata di*

*Sant'Anna*

Info A.S.C.D. Silvano Fedi -

info@silvanofedi.com

ore 12,30 e ore 19,00 *Sagra del*

*tortello e carne alla brace* c/o

Circolo Acli

ore 16,00 *Intrattenimento per*

*bambini* c/o Giardini pubblici

Pro Loco Pontepetri -

prolocopontepetri@gmail.com

## MARTEDÌ 25

**Pontepetri**

dalle ore 19,00 *Sagra*

*del tortello e carne alla brace*

c/o Circolo Acli

ore 21,00 *Ballo liscio in piazza*

con l'Orchestra GIULIO LUCCHESI

Pro Loco Pontepetri -

prolocopontepetri@gmail.com

## MERCOLEDÌ 26

**Pontepetri - Festeggiamenti di**

*Sant'Anna*

dalla mattina bancarelle per le vie

del paese

ore 12,30 e ore 19,00 *Sagra del*

*tortello e carne alla brace* c/o

Circolo Acli

ore 20,30 Giardini pubblici

*Musica a 360°* con Gianni e

Francesco

ore 21,30 - Piazza IV Novembre -

*Concerto bandistico* della Banda

Appennino Pistoiese (che

accompagnerà anche la

Processione)

ore 23,20 *Tombola*

ore 23,50 *Spettacolo pirotecnico*

Pro Loco Pontepetri -

prolocopontepetri@gmail.com

## GIOVEDÌ 27

**San Marcello P.se - Biblioteca**

**Comunale**

ore 16,30 *Lecture per bambini*

*da 2 a 5 anni*

Info: Biblioteca Paolo Bellucci

0573621289

cultura@comunesamarcellopiteglio.it

**Piteglio - Sala Polivalente**

**(plesso Scuola Primaria)**

dalle ore 17,00 *Laboratorio di*

*incisione per adulti con Daniela*

*Ercolini*

Massimo 10 persone

Info e prenotazioni: Biblioteca Paolo

Bellucci 0573621289 -

cultura@comunesamarcellopiteglio.it

## SABATO 29

**San Marcello P.se - Poggio**

**del Giudeo**

ore 17,30 *Concerto nel bosco con*

*l'Orchestra della Toscana*

Info: Biblioteca Paolo Bellucci

0573621289 -

cultura@comunesamarcellopiteglio.it

**Piteglio**

ore 20,00 *Serata Jazz* - Casa della

Musica

Info: Pro Loco Piteglio Tel. 3397219762

**Maresca**

dalle ore 19,00 *Caraochei*

Info: Pro Loco Maresca

rducceschi@pistoia.tosc.cgil.it

## DA VENERDÌ 28 LUGLIO A SABATO 6 AGOSTO

**San Marcello P.se - Sala  
Consiliare Palazzo Comunale**  
*Mostra biennale di artisti della  
Montagna Pistoiese*

## DOMENICA 30

**Gavinana - Centro Socio**

**Sanitario F. Turati**

dalle ore 15,30 *Canti popolari*

*della Montagna Pistoiese* - Coro

C.A.T. Cantori Appennino Toscano

Info: 057366032

gavinana@fondazioneurati.it

**Prataccio - Sala Misericordia**

ore 21,15 *Tombola*

Info: Pro Loco Prataccio - 3311080176

beatricef16@gmail.com

**San Marcello P.se - P.zza**

**Matteotti**

dalle ore 21,00 *3° edizione La*

*Montagna che balla* - Esibizione

scuole di ballo

Info: Centro Commerciale Naturale San

Marcello - Gavinana - Maresca

sanmarcello@confcommercio.pistoia.it

Tel. 0573631276

**Pontepetri**

*Raduno auto d'epoca*

dalle ore 19,00 *Sagra del tortello*

*e carne alla brace*

c/o Circolo Acli

Pro Loco Pontepetri -

prolocopontepetri@gmail.com

## DA LUNEDÌ 31 LUGLIO A

## GIOVEDÌ 31 AGOSTO

**Piteglio - Centro Civico**

*Mostra di Pittura* (inaugurazione

ore 18,00 del 31 luglio)

Brigata del Leoncino -

brigatadelleoncino@alice.it

E...state con noi

## AGOSTO

### MARTEDÌ 1 AGOSTO

#### San Marcello P.se - Biblioteca Comunale

dalle ore 16,30 *Laboratorio di incisione per bambini con Daniela Ercolini*

Massimo 10 bambini da 6 anni

Info e prenotazioni: Biblioteca Paolo Bellucci 0573621289 - cultura@comunesamarcellopiteglio.it

### DA MERCOLEDÌ 2 A SABATO 5

#### Maresca

Gruppo folkloristico LA QUADRIGLIA organizza:

#### XXVII FESTIVAL INTERNAZIONALE DEL FOLKLORE

Partecipazione di gruppi da Costa Rica, Colombia, Sudafrica

### GIOVEDÌ 3

#### San Marcello P.se - Biblioteca Comunale

ore 16,30 *Lecture per bambini da 2 a 5 anni*

Info: Biblioteca Paolo Bellucci 0573621289 cultura@comunesamarcellopiteglio.it

#### Piteglio

ore 18,30 *Circuito a staffetta in Mountain Bike* (Info 3387536244)

dalle ore 20,00 *Pasta Party*

Info: Pro Loco Piteglio Tel. 3397219762

### GIOVEDÌ 3 - SABATO 5 - DOMENICA 6

#### Gavinana - P.zza Ferrucci

dalle ore 10,00 alle 24,00

*Manifestazioni Ferrucciane*

Info: IRSA Tel 0573 368023 museoferrucciano@irsapt.it

### VENERDÌ 4 - SABATO 5 - DOMENICA 6

#### Popiglio

dalle ore 11,00 *Festa del*

*volontariato* (stand gastronomici, musica e maxi gonfiabili per bambini)

Misericordia di Popiglio nfo: 3355387655

misericordiapopiglio@tiscali.it

### SABATO 5

#### Prunetta

ore 9,00 *Passeggiata alla Croce con merenda* (ritrovo alla Chiesa)

Parrocchia di San Basilio

#### San Marcello P.se - Popiglio - Castel di Mura

dalle ore 9,30 *Giornata del patrimonio diffuso. Paesaggi culturali della Montagna Pistoiese*

Visita guidata alle Torri di Popiglio e alla fortezza di Castel di Mura (Ritrovo in P.zza Matteotti - San Marcello P.se) - Prenotazione obbligatoria

Info e prenotazioni: Associazione VALLE LUNE - Tel. 3388393423 associazione@vallelune.it

#### Piteglio

ore 19,30 *American Dinner*

in P.zza F.Ili Guermani

ore 21,00 *Karaoke*

Info: Pro Loco Piteglio Tel. 3397219762

Dal 5 agosto *Torneo di Bocce in notturna* (iscrizioni c/o Casa della Musica Tel. 057369004)

#### Lanciole

ore 20,00 *Cena* (antipasti, primi e pizze)

Info: Circolo Pro Loco Lanciole Info 0573/628091 - 3349377790 prolocolanciole@gmail.com

#### Prataccio - Sala Misericordia

ore 21,30 *Serata culturale*

Info: Pro Loco Prataccio - 3311080176 beatricef16@gmail.com

### Festival LETTERAPPENNINICA (vedere pagina dedicata)

#### • Prataccio - sede Misericordia

ore 17,30 *Presentazione del libro di Samuela Pierucci Vuoto fino all'orlo*

Info: Ass. Culturale Letterappenninica - 3497945477

(Federico Pagliai) - sassafp@libero.it

#### • Spignana

ore 21,00 - *Incontro letterario e rappresentazione teatrale I Bei*

*Meno - Vajont: quelli del dopo* (riduzione teatrale di Gian Piero Cioni dall'omonimo romanzo di MAURO CORONA)

• *Maresca - Sala Coop*

ore 21,00 - *I sussurri delle case abbandonate*. Incontro con lo

scrittore Mario Ferraguti

### DOMENICA 6

#### Lizzano Pistoiese - Parco vecchio Convento delle Suore

dalle ore 10,00 *Lizzano in festa* (Mercatino - merenda - serata

danzante)

Info: Pro Loco I Cedri e Ass. Amici dei Murales - 3292528597

#### Maresca

dalle ore 14,00 *Extramangiando* (per le vie del paese)

Info: Pro Loco Maresca -

rducceschi@pistoia.tosc.cgil.it

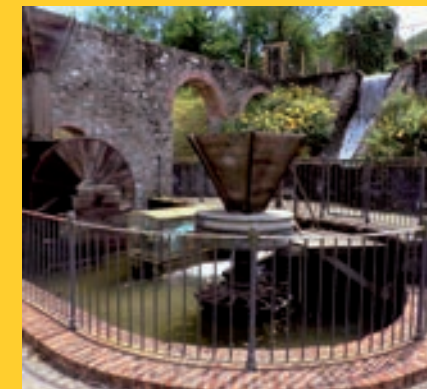

#### Casa di Monte

ore 16,00 *Processione e concerto del Gruppo Bandistico*

*Appennino Pistoiese* diretto dal M° Gilberto Valgiusti

#### Prataccio - Sala Misericordia

ore 21,15 *Tombola*

Info: Pro Loco Prataccio - 3311080176 beatricef16@gmail.com

### Festival LETTERAPPENNINICA (vedere pagina dedicata)

• *Pian de' Termini - Parco delle Stelle* dalle 9,00 alle 12,30 *Armano Manzani: l'Appennino in bicicletta*

parteciperanno il CAI Parma-Bologna e l'Ecomuseo Montagna P.se che presenterà un percorso per mountain bike.

#### • Piteglio - Aia Grande

Ore 17,00 - *Incontro con la giallista C. Astori*

### MERCOLEDÌ 9

#### Lizzano Pistoiese - Parco vecchio Convento delle Suore

ore 21,00 *Raccontiamoli: storie di personaggi paesani e no*

Info: Pro Loco I Cedri e Ass. Amici dei Murales - 3292528597



## GIOVEDÌ 10

### San Marcello P.se - Biblioteca Comunale

ore 16,30 *Letture per bambini da 2 a 5 anni*

Info: Biblioteca Paolo Bellucci  
0573621289  
cultura@comunesamarcellopiteglio.it

### Prataccio - Aiale

ore 20,00 *Cena sotto le stelle*  
Info: Pro Loco Prataccio - 3311080176  
beatricef16@gmail.com

### Piteglio - Aia Grande

ore 21,00 *Ricordi di un vecchio Rondone*. Vecchie fotografie raccontano la storia di Piteglio. A cura dell'Associazione Armonia

## VENERDÌ 11

### Gavinana - Palazzo Achilli

ore 17,00 Presentazione del libro di Moreno Burattini *Sarò bre. Messaggi in bottiglia*

Info: Associazione Domenico Achilli  
057366057 - 3286464713  
associazione.achilli@gmail.com

### Lanciole

ore 20,00 *Cena a tema* - Serata Texana - A seguire: Festa dei Giovani

Info: Circolo Pro Loco Lanciole  
Info 0573/628091 - 3349377790 -  
prolocolanciole@gmail.com

### Lizzano

ore 20,30 *Festa della Misericordia 2017* - Cena e serata danzante con Anna&Fabian  
Info: Misericordia di Lizzano  
3342684629 -  
misericordia.lizzano@gmail.com

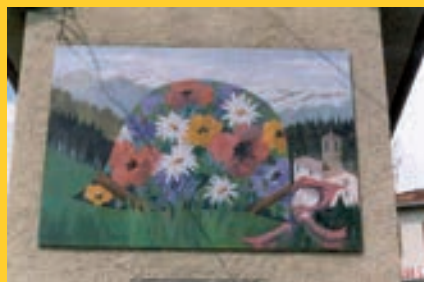

## SABATO 12

### Piteglio SAPERI E SAPORI

dalle ore 17,00 *Incontro tra tipicità alimentari del territorio ed artigianato artistico - Stand gastronomici e artigianato - Aperitivo nell'Aia Bandini della ore 18,30 Percorso enogastronomico nelle Aie del paese*  
ore 21,00 *Musica in piazza con Anna & Fabian*

Info: Pro Loco Piteglio  
Tel. 3397219762

### Gavinana - P.zza Ferrucci

ore 17,00 *Processo a Francesco Ferrucci*

Info: Associazione Domenico Achilli  
057366057 - 3286464713  
associazione.achilli@gmail.com

### Lanciole

ore 20,00 *Grigliata di mezza estate*

Info: Circolo Pro Loco Lanciole - Info  
0573/628091 - 3349377790  
prolocolanciole@gmail.com

### Prataccio - Sala Misericordia

ore 21,00 *Spettacolo teatrale* - Compagnia "Bei Meno"  
Info: ibeimeno@gmail.com

## DOMENICA 13

### Maresca

dalle ore 8,00 alle 21,00 *Festa delle Associazioni*

Info: Pro Loco Maresca -  
rducceschi@pistoia.tosc.cgil.it

### Prataccio - Sala Misericordia

ore 13,00 *Pranzo sociale*  
ore 21,15 *Tombola*

Info: Pro Loco Prataccio - 3311080176  
- beatricef16@gmail.com

### Piteglio

dalle ore 15,00 *Mercatino delle Pulci* in P.zza F.lli Guermani  
Info: Pro Loco Piteglio Tel. 3397219762

### Gavinana - Centro Socio Sanitario F. Turati

dalle ore 15,30 *Cantautori alla*

*riscossa* - Pomeriggio musicale a cura di Riccardo Azzurri e la sua Band

Info: 057366032 -  
gavinana@fondazioneturati.it

### Crespole

ore 21,30 *Gara del dolce* (sede Pro Loco)

Info: Pro Loco Crespole  
Tel. 3475717173 -  
stefania.mori@gmail.com

### Prunetta

ore 16,00 *Festa dei dolci*  
Parrocchia di San Basilio

## LUNEDÌ 14

### Lizzano Pistoiese - Parco vecchio Convento delle Suore

ore 16,00 *Gara di disegno per grandi e piccoli - Merenda*

Info: Pro Loco I Cedri e Ass. Amici dei Murales - 3292528597

### Piteglio

### Festa Patronale di Santa Maria Assunta

ore 20,30 Santa Messa e processione

ore 21,30 Concerto del **Gruppo Bandistico Appennino Pistoiese** diretto dal M° Gilberto Valgiusti

Info: Pro Loco Piteglio  
Tel. 3397219762

### Gavinana - Pieve S. Maria Assunta

ore 21,00 *Concerto di Ferragosto*  
Organista Matteo Venturini

Info: Associazione Domenico Achilli  
057366057 - 3286464713  
associazione.achilli@gmail.com

## MARTEDÌ 15

### Piteglio

### Festa Patronale di Santa Maria Assunta

ore 11,15 Messa Solenne e benedizione delle auto in P.zza F.lli Guermani

dalle ore 16,00 *Cinquecentenario della costruzione del pozzo*



*lavatoio* - Sfilata storica lungo le vie del paese - Rievocazione antichi mestieri - Balli rinascimentali  
ore 19,30 aperitivo pre-concerto -  
ore 21 *The Three Big No(i)ses* in concerto

Info: Pro Loco Piteglio  
Tel. 3397219762

### Crespole

### Festa Patronale di Santa Maria Assunta

ore 17,00 Santa Messa e processione  
ore 21,30 Serata danzante (sede Pro Loco)

Info: Pro Loco Crespole  
Tel. 3475717173 -  
stefania.mori@gmail.com

### Gavinana

### Festa Patronale

Intera giornata  
Info: Pro Loco Gavinana -  
giorgiofabbr@interfree.it

E...state con noi

## MERCOLEDÌ 16

**Popiglio - Pieve di Santa Maria Assunta**

**Concerto d'organo.** Organista Anna Picchiarini

## GIOVEDÌ 17

**Piteglio**

ore 9,00 Passeggiata facile **La montagna è stata a noi riservata** (ritrovo in P.zza F.lli Guermani)

Info: Pro Loco Piteglio Tel. 3397219762

ore 21,00 Aia Grande **Donne spie. Il lato oscuro della femminilità** - A cura dell'Associazione Armonia **San Marcello P.se - Biblioteca Comunale**

ore 16,30 **Lectures per bambini da 2 a 5 anni**

Info: Biblioteca Paolo Bellucci 0573621289 -

cultura@comunesamarcellopiteglio.it

**Prataccio - Africo**

ore 20,00 **Cena al chiar di luna**

Info: Pro Loco Prataccio 3311080176

beatricef16@gmail.com

**Crespole**

ore 21,30 sede Pro Loco: **Torneo di briscola a coppie**

Info: Pro Loco Crespole Tel. 3475717173 -

stefania.mori@gmail.com

## VENERDÌ 18

**Piteglio - Casa della Musica**

ore 20,00 **Concerto in Trio**

**Lanciole**

ore 20,00 **Cena a tema** - Fritto del contadino

**Prataccio - Parco della Faggeta**

ore 21,00 **Torneo di calcetto Memorial Sara Ducceschi - Finale**

Info: Pro Loco Prataccio - 3311080176  
beatricef16@gmail.com

## SABATO 19

**Popiglio - Museo di Arte sacra**

ore 16,00 Conferenza itinerante

**Gian Lorenzo Bernini, homo raro, ingegno sublime tra Pistoia e Popiglio. Echi della cultura barocca nelle committenze artistiche Rospigliosi e Vannini**, a cura di

Francesca Rafanelli (Informazioni e dettagli sulla pagina dell'Ecomuseo della Montagna Pistoiese)

Info e prenotazioni: Ecomuseo Montagna Pistoiese - 0573 638025  
E-mail ecomuseopt@gmail.com  
Biblioteca Comunale Paolo Bellucci  
Tel. 0573 621289

**Gavinana - Palazzo Achilli**

ore 17,00 **Francesco Ferrucci nell'iconografia ottocentesca** -

Conferenza di Gianluca Chelucci  
Info: Associazione Domenico Achilli 057366057 - 3286464713

associazione.achilli@gmail.com

**Piteglio**

**Assagglialia**

dalle ore 19,00 Degustazioni gastronomiche di piatti tipici regionali

ore 21,00 **Serata musicale**

Info: Pro Loco Piteglio Tel. 339 7219762

**Lanciole - Circolo Pro Loco**

**Lanciole**

ore 20,00 **Festa della birra**

Info 0573/628091 - 3349377790 -  
prolocolanciole@gmail.com

**Prataccio - Sala Misericordia**

ore 21,30 **Festa del villeggiante**

Info: Pro Loco Prataccio - 3311080176  
beatricef16@gmail.com

## SABATO 19 E DOMENICA 20

**Bardalone**

**Festa Patronale** - Sagra

gastronomica e serate musicali

Info: SMS L'Unione di Bardalone -  
3664620193 - info@smsbardalone.it

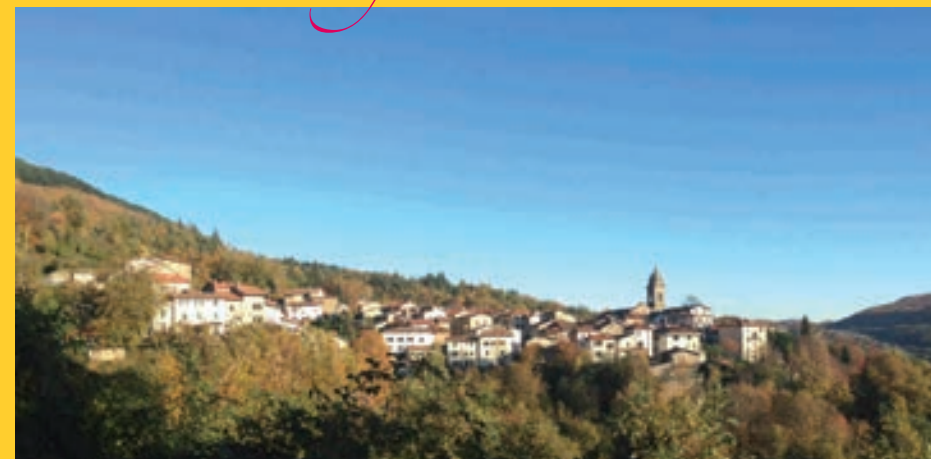

## DOMENICA 20

**San Marcello P.se - Via Roma**

dalle ore 10,00 alle ore 20,00 **La soffitta in Port'Arsa** - Mostra

mercato di piccolo antiquariato, hobby e opere di ingegno

Info: Contrada Port'Arsa 3491241318  
0573622006 -  
fabiola.arcangeli@gmail.com

**Lizzano**

ore 12,30 **Misericordia Lizzano**

**in Festa** - Pranzo

Info: Misericordia di Lizzano -  
3342684629 -

misericordia.lizzano@gmail.com

**Gavinana - Centro Socio**

**Sanitario F. Turati**

dalle ore 15,30 **Sfilata a 6 zampe**  
a cura dell'Istruttrice cinofila e  
operatrice Pet Therapy Eleonora  
Reggiannini

Info: 057366032

gavinana@fondazioneturati.it

**Prataccio - Sala Misericordia**

ore 21,15 **Tombola**

Info: Pro Loco Prataccio - 3311080176  
beatricef16@gmail.com

## DA MARTEDÌ 22

**A DOMENICA 27**

**Piteglio - Pieve vecchia**

**Appennino InCanto** Stage di canto lirico Masterclass. Prove aperte al pubblico

Info: Pro Loco Piteglio Tel. 339 7219762

## GIOVEDÌ 24

**Lanciole**

ore 16,00 **Festa di San**

**Bartolomeo** - Messa e processione  
**San Marcello P.se - Biblioteca Comunale**

ore 16,30 **Lectures per bambini da 2 a 5 anni**

Info: Biblioteca Paolo Bellucci  
0573621289 -

cultura@comunesamarcellopiteglio.it

## VENERDÌ 25

**Gavinana - Pieve di S. Maria Assunta**

ore 21,00 **Concerto d'organo** -  
Accademia di musica italiana per  
organo

E...state con noi



## SABATO 26

### Gavinana - Centro Socio Sanitario F. Turati

dalle ore 15,30 *Cabaret allegro* - Compagnia Teatrale Bei Meno  
Info: 057366032 - gavinana@fondazioneturati.it

### Piteglio - Pieve vecchia

ore 18,00 *Concerto lirico*. Al termine grigliata nell'Aia Grande  
Info: Pro Loco Piteglio Tel. 3397219762

### Lanciole

ore 20,00 Cena (antipasti, primi e pizze)

Info: Circolo Pro Loco Lanciole  
Info 0573/628091 - 3349377790  
prolocolanciole@gmail.com

### Lizzano

ore 20,30 *Misericordia - Festa del socio* - Apericena e serata musicale con il duo I Pathos

Info: Misericordia di Lizzano - 3342684629 - misericordia.lizzano@gmail.com

## DOMENICA 27

### Prataccio - Sala Misericordia

ore 21,15 *Tombola*  
Info: Pro Loco Prataccio - 3311080176  
beatricef16@gmail.com

## LUNEDÌ 28

### Popiglio Teatro Mascagni

Ore 21,00 ATTORI PER GIOCO - Commedia *In do' tu vai, se la borsa un' tu ce l'hai?*

Ricavo a favore delle famiglie in difficoltà della Montagna Pistoiese  
Info e prenotazioni: 3381886839

## SETTEMBRE

## GIOVEDÌ 7

ore 21,00 Processione di Santa Celestina accompagnata dal **Gruppo Bandistico Appennino Pistoiese** diretto dal M° Gilberto Valgiusti

## VENERDÌ 8

### San Marcello P.se FESTA PATRONALE SANTA CELESTINA

Festeggiamenti a partire da sabato 2 settembre (Fiera per le vie del paese - Lancio della Mongolfiera - Tombola - Fuochi artificiali - Gazebo C.R.I. San Marcello)

## SABATO 9

### Prunetta

ore 20,30 *Processione della Madonna*  
Parrocchia di San Basilio

## DOMENICA 10

### Prunetta

ore 16,00 *Nutella Party*  
Parrocchia di San Basilio

## DOMENICA 17

### San Marcello P.se - P.zza Matteotti

ore 7.30 *5° Montanarotrail*  
Info A.S.C.D. Silvano Fedi - info@silvanofedi.com - www.montanarotrail.it

### Mammiano - Chiesa di S. Biagio

ore 16,00 *Concerto d'organo con soprano* - Accademia di musica italiana per organo  
Venerabile Compagnia di San Michele - Mammiano  
Info 0573-622239

## DOMENICA 24

### Mammiano - Chiesa di S. Biagio

ore 16,00 *Rassegna di cori parrocchiali*  
Venerabile Compagnia di San Michele - Mammiano  
Info 0573-622239

## SABATO 30

### Mammiano - Sede della Venerabile Compagnia di San Michele

dalle ore 8,00 alle ore 19,00  
*Benedizione e distribuzione del pane agli iscritti*  
Info 0573-622239

## OTTOBRE

## DOMENICA 1

### Mammiano

ore 9,00 e ore 16,00 *Santa Messa Pesca di beneficenza* (aperta il 17 - 24 - 30 settembre e 1 ottobre dalle 9,00 alle 19,00)  
Estrazione lotteria  
Rinfresco per tutti  
Venerabile Compagnia di San Michele - Mammiano  
Info 0573-622239

## SABATO 14

### Popiglio

ore 19,30 *Cena d'autunno* - Misericordia di Popiglio  
Info: 3355387655 - misericordiapopiglio@tiscali.it

## DOMENICA 29

### Piteglio

*Festa della castagna*  
Passeggiata nella selva, piatti tipici a base di castagne, mercatino delle arti e dei mestieri  
Info: Pro Loco Piteglio  
Tel. 3397219762



E...state con noi



## Letture per bambini da 2 a 5 anni (è gradita la presenza di un genitore)

- 13 luglio** ore 16.30 **Pezzettino**
- 20 luglio** ore 16.30 **Federico**
- 27 luglio** ore 16.30 **Il topo dei fumetti**
- 03 agosto** ore 16.30 **Topini per vicini**
- 10 agosto** ore 16.30 **La gattina Rosy**
- 17 agosto** ore 16.30 **Mangerei volentieri un bambino**
- 24 agosto** ore 16.30 **Anna ma che schifo i cavoletti**

## LABORATORI

per ragazzi dai 7 anni (prenotazione obbligatoria)

### ALLA SCOPERTA DELLE TRACCE IN NATURA:

ricerca, riconoscimento e attività pratiche di laboratorio

Una passeggiata in natura ci farà scoprire piante e animali, ma soprattutto ci permette di lavorare sulle tracce: impronte sul terreno, resti di pasti, nidi, ecc. Impariamo a riconoscerle, a classificarle, lavorando con calchi, impronte di cortecce di alberi, di foglie.

- **4 e 11 luglio 16.30-18.30 incontro in biblioteca**
- **sabato 8 luglio uscita ore 9.00.**

## PROVE DI MOSAICI

Il mosaico artistico fatto con materiali naturali che saranno raccolti con una passeggiata all'aperto: sassolini, pigne, vecchie cortecce, associate a materiali di riciclo portati dai ragazzi. Un'esperienza per conoscere la natura della montagna e per sviluppare nuove prospettive

- **18 e 25 luglio 16.30-18.30 incontro in biblioteca**
- **sabato 15 luglio uscita. Ritrovo ore 9.00**

## COME L'UOMO NELLA PREISTORIA

Impariamo a conoscere la natura e tutte le sue risorse utilizzandole con uno spirito di esplorazione e di avventura. L'uomo preistorico sulla nostra montagna. Prove di lavorazione della selce, studio dei colori della preistoria, accensione del fuoco e tante altre curiosità sull'antico mondo dei nostri lontani antenati.

- **8 agosto 16.30-18.30 incontro in biblioteca**
- **sabato 5 agosto uscita. Ritrovo ore 9.00**

Comune di  
San Marcello  
Piteglio

Info: Biblioteca Comunale  
Paolo Bellucci  
Tel. 0573-621289  
Apertura: da martedì a venerdì  
09:00-12:30 e 14:00-18:00,  
sabato 09:00-12:30

APERTURA PUNTO PRESTITO  
PITEGLIO (Sala Consiliare  
del Municipio di Piteglio)  
Tutti i giovedì dalle 15.00  
alle 17.00  
Luglio e Agosto  
anche il sabato  
dalle 10.00 alle 12.00



# Osservatorio Astronomico della Montagna Pistoiese

Località Pian de' Termini  
Comune di San Marcello Piteglio

## Programma serate, conferenze e corsi Estate / Autunno 2017

**Sabato 3 giugno** - ore 21,00 GIORNATA NAZIONALE DEGLI OSSERVATORI

**Venerdì 30 giugno** - ore 21,00 ASTEROID DAY - GIORNATA DEDICATA AGLI ASTEROIDI

**Sabato 1 luglio** - ore 21,00 OCCHI SU SATURNO

**Giovedì 10 e Sabato 12 agosto** - ore 20,30 LE NOTTE DELLE STELLE CADENTI

**Venerdì 18 e Sabato 19 agosto** - ore 14,30 CORSO DI ASTRONOMIA DI BASE  
Dalle ore 22,30 OSSERVAZIONI

**Lunedì 21 agosto** - ore 21,00 L'IMPOSSIBILE CADUTO DAL CIELO  
Conferenza del PROF. LUCA BINDI (Università di Firenze)

**Sabato 28 ottobre** - ore 21,00 LA NOTTE DELLA LUNA

## EVENTUALI VARIAZIONI SARANNO SEGNALATE SUL SITO DEL G.A.M.P.

[www.gamp-pt.net](http://www.gamp-pt.net)

## e sul SITO DEL COMUNE DI SAN MARCELLO PITEGLIO

[www.comune-sanmarcellopiteglio.info](http://www.comune-sanmarcellopiteglio.info)

### Aperture Osservatorio per visite guidate:

Venerdì e Sabato ore 21:00 - Martedì e Giovedì ore 10:00.

Durante i mesi di Luglio e Agosto: Lunedì, Venerdì, Sabato ore 21:00 -  
Martedì e Domenica ore 10:00

### Info e prenotazioni:

Biblioteca Comunale 0573.621289

Ore 9:00 - 12:30 dal Martedì al Sabato - Ore 14:00 - 18:00  
dal Martedì al Venerdì





# ECOMUSEO della MONTAGNA PISTOIESE

Punto Informativo Centrale Ecomuseo  
Palazzo Achilli - Piazzetta Achilli 7  
51028 Gavinana San Marcello Piteglio

## Tre eventi con l'Ecomuseo della Montagna Pistoiese

### La Montagna Toscana: storie di uomini e di boschi

**Domenica 23 luglio 2017: A Orsigna con gli occhi di Terzani** - Alle ore 9 partenza da Pistoia con treno FS e ritrovo alla stazione di Pracchia, dove vi aspetta il bus-navetta dell'Ecomuseo per Orsigna. Passeggiata nel paese dove ha vissuto lo scrittore e giornalista Tiziano Terzani e nel bosco sul Sentiero a lui dedicato, fino all'Albero con gli occhi. Pranzo convenzionato. Concerto nel prato, al Molino di Giamba (in collaborazione con Appennino In-canto). Ore 18.00 Ritorno a Pracchia in navetta e treno per Pistoia.

**Domenica 06 agosto 2017: Ferro e Ghiaccio all'Ecomuseo** - Alle ore 9 partenza da Pistoia con treno FS e ritrovo alla stazione di Pracchia dove vi aspetta il bus navetta dell'Ecomuseo. Ecomuseo trekking e visita alla Ghiacciaia della Madonna (Le Piastre): la fabbrica del ghiaccio; al Museo del ferro e al giardino didattico (Pontepetri): ingegno antico e ruote di legno mosse dall'acqua. Pranzo convenzionato. Visita alla più antica ferriera della Toscana, la Ferriera Papini (Maresca) - Al termine Ponte Sospeso. Ore 18.00 Ritorno a Pracchia in navetta e treno per Pistoia.

**Giovedì 24 agosto 2017: Le riserve naturali: un orto in alta quota** - Data: - Alle ore 9 partenza da Pistoia con treno FS e ritrovo alla stazione di Pracchia, dove vi aspetta la navetta dell'Ecomuseo. Ore 10.30 Visita all'Orto Botanico Forestale di Abetone (Itinerario Naturalistico dell'Ecomuseo) e ad alcune aziende che trasformano i prodotti del sottobosco. Pranzo convenzionato. Nel pomeriggio passeggiata e concerto nel bosco (in collaborazione con Appennino In-canto). Ore 18.00 rientro a Pracchia e treno per Pistoia.

## Conferenze estate 2017 (Ingresso libero)

### Scopri con noi la nostra montagna - Storia, segreti e natura della Montagna Pistoiese - II° Edizione

**Giovedì 13 luglio 2017 ore 16.30**

**Utilizzo delle wildlife value orientations per comprendere il conflitto fauna selvatica agricoltura.**  
A cura di Mattia Vivarelli, Dottore in Scienze e Gestione delle Risorse Faunistiche Ambientali

**Domenica 16 luglio ore 16.00**

Presentazione di **Le Comunità Toscane al tempo del Risorgimento. Dizionario storico.** A cura del Prof. Fabio Bertini, De Batta Livorno editore.

Evento promosso dall'Associazione Musicale e Culturale Domenico Achilli nell'ambito dell'iniziativa "Garibaldi a Gavinana. Centocinquantesimo (1867-2017)"

**Giovedì 20 luglio 2017 ore 16.30**

**L'Ex Conservatorio di Santa Caterina a San Marcello P.se: il Nuovo Centro delle Arti Contemporanee.**

A cura di Caterina Fedeli, Dottoressa in Architettura

**Giovedì 27 luglio 2017 ore 16.30**

**Dalle foreste al cielo: un ponte fra natura e spiritualità.** A cura di Roberto Fedeli, Dottore Forestale - Ex Dirigente tecnico P.A. locale

**Giovedì 3 agosto 2017 ore 16.30**

**Le petit cenacle au Nido di Elena Cini French. Un eremo nel bosco di San Marcello Pistoiese.** A cura di Elena Zinanni, Dottoressa in Storia dell'Arte

**Venerdì 4 agosto 2017 ore 16.30**

**Alla scoperta del nostro passato: tradizione, lingua e ricette d'un tempo: Il dizionario della lingua piastrese e Il quaderno delle ricette piastresi,** curati da Lara, Stefania e Alessandra - Pro Loco Alta Valle del Reno di Le Piastre

**Giovedì 17 agosto 2017 ore 16.30**

**Riqualificazione del dismesso percorso della Ferrovia Alto Pistoiese. Recupero e riuso della vecchia stazione di Maresca.** A cura di Elena Ducci, Dottoressa in Ingegneria Civile

**Venerdì 18 agosto 2017 ore 16.30**

**Le donne, la montagna, la SMI.** A cura di Rachele Lenzi, Dottoressa in Scienze Storiche

**Venerdì 25 agosto 2017 ore 16.30**

**Il lupo nell'Appennino Pistoiese tra problematiche e risorsa per la biodiversità.** A cura di Francesca Ciuti, Dottoressa in Scienze Forestali e Ambientali

## Conferenze guidate 2017

**Sabato 8 luglio - Sabato 22 luglio - Sabato 19 agosto ore 16.00**

Conferenza itinerante **Gian Lorenzo Bernini, homo raro, ingegno sublime tra Pistoia e Popiglio. Echi della cultura barocca nelle committenze artistiche Rospigliosi e Vannini,** a cura di Francesca Rafanelli (Visita alla Chiesa e al Museo di Arte Sacra di Popiglio e breve concerto all'organo Testa della Pieve di Popiglio) La conferenza pomeridiana a Popiglio preceduta, per chi fosse interessato, da una visita mattutina dalle 9,00 alle 12,00 a Pistoia: Chiesa di San Domenico e le sepolture funebri Rospigliosi - Palazzo Rospigliosi di Ripa del Sale e la quadreria Gimignani - Chiesa di Sant'Ignazio di Loyola

## Mostre

**Dal 22 Aprile al 31 Agosto**

**Valerio Pagliai manualità e ingegno,** mostra dedicata all'artista Valerio Pagliai, ex tornitore professionista della SMI (Società Metallurgica Italiana). Scopri le sue creazioni in legno di bosso realizzate con una formidabile manualità e l'ausilio di un antico tornio di fine '800. Mostra legata al progetto "Io vivo in Montagna" promosso dall'Ecomuseo della Montagna Pistoiese con il contributo della Fondazione Cassa di Risparmio di Pistoia e Pescia

Orari di apertura: dal 22 aprile al 30 giugno giovedì e venerdì 15.00 - 17.30 e sabato e domenica 10.30 - 12.30 e 15.00 - 17.30; Luglio e agosto dal giovedì alla domenica 10.30 - 12.30 e 15.30 - 18.30.

**Dal 10 Giugno al 31 Agosto**

**La Montagna Pistoiese nella Cartografia Storica: alla riscoperta del territorio con Valle Lune.** Mostra promossa dall'Ecomuseo della Montagna Pistoiese in collaborazione con l'Associazione Culturale Valle Lune

Orari di apertura:

Giugno: giovedì e venerdì 15.00 - 17.30 e sabato e domenica 10.30 - 12.30 e 15.00 - 17.30;

Luglio e agosto: dal giovedì alla domenica 10.30-13.30 e 15.30-18.30.

In alcuni giorni sarà effettuata la visita guidata a cura dei volontari dell'Associazione Culturale Valle Lune

**Costi, prenotazioni e informazioni: N. Verde: 800 974 102**

**Ecomuseo - Punto informativo Gavinana - Palazzo Achilli Tel: 0573 638025 - E-mail: ecomuseopt@gmail.com**

**Sito web: www.ecomuseopt.it - da seguire anche per eventuali variazioni di data**

## Fiere e Mercati

**Fiera di San Gregorio Magno** - Maresca - 16 luglio

**Fiera di Sant'Anna** - Pontepetri - 26 luglio

**Fiera di Santa Maria** - Gavinana - 15 agosto

**Fiera della Macchia Antonini** - 20 agosto

**Fiera di Santa Celestina** - San Marcello P.se - 8 settembre

### Fiera d'Estate a Maresca

20 agosto 2017 dalle 8.00 alle 20.00

Organizzata da Consorzio Ambulanti  
Toscana - Info: 0573977047  
catambulanti@virgilio.it

### V° edizione del MERCATINO DEL PONTE SOSPESO

Tutte le  
domeniche dal 4 giugno al 24  
settembre ore 09:00/20:00

Organizzata da S.O.M.S. Lorenzo  
Pacini e La Cooperativa delle Ferriere  
Info: 3494407220  
mailto:silvertrace@tin.it



### Gavinana - Mercatini in Piazza Francesco Ferrucci

Tutte le domeniche di luglio e agosto  
e il giorno di Ferragosto dalle 7,00  
alle 24,00

Info: Pro Loco Gavinana  
giorgiofabri@interfree.it

### Maresca - Piazza e dintorni Mercatini di antiquariato

Tutti i sabati di luglio e agosto ore  
8,00 - 20,00

### Mercato della Macchia Antonini - Tutte le domeniche di luglio e agosto

Comune di San Marcello Piteglio

Provincia di Pistoia

## Numeri utili

Centralino Comune	tel. 0573.62121
Polizia Municipale	tel. 0573.621223
Stazione dei Carabinieri	
San Marcello	tel. 0573.621500
Campo Tizzoro	tel. 0573.65007
Polizia Stradale	tel. 0573.622513
Vigili del Fuoco	tel. 0573.631264
Stazione Corpo Forestale dello Stato	tel. 0573.629025
Funzione forestazione Unione dei Comuni	tel. 0573.639800 / 639809 / 639812
Farmacie	
San Marcello	tel. 0573.630176
Maresca	tel. 0573.64019
Gavinana	tel. 0573.66139
Campo Tizzoro	tel. 0573.65006
Ospedale	tel. 0573.63401
Servizio CUP	tel. 0573.634121
Pubblica Assistenza	tel. 0573.64113
Croce Rossa	tel. 0573.630164
Uffici Postali	
San Marcello	tel. 0573.622344
Maresca	tel. 0573.64061
Gavinana	tel. 0573.66347
Campo Tizzoro	tel. 0573.658970
Biblioteca Comunale	tel. 0573.621289
Stazione autobus	tel. 0573.630130
Servizio ACI	tel. 0573.630078
Servizio di noleggio con conducente	
Gianaroli Giorgio	cell. 347.3830591
Servizio di noleggio con conducente e TAXI	
Venturi Francesco	cell. 348.3201728 / 348.4804077

Foto: Comune di San  
Marcello Piteglio  
Si ringraziano Stefano  
Gaggini e Tipografica  
Pistoiese per le immagini

E...state con noi



## OASI DYNAMO 2017

Con guide ambientali-escursionistiche

**È richiesta la prenotazione**

Info: 0573.621728 da lunedì a venerdì ore 08:00/17:00  
oppure 0573.621728 oasidynamo@dynamocamp.org

**Domenica 4 giugno - SULLE TRACCE DEL LUPO** - Ritrovo ore 10,00 presso il Circolo di Prunetta - Rientro previsto per le ore 16,00 - Lunghezza percorso: 7 km - Pranzo al sacco.

**Sabato 17 giugno - APERICENA NEL BOSCO** (assaggi di prodotti locali e suggestivo spettacolo del tramonto sul bosco) - Ritrovo ore 18,00 presso il Circolo di Prunetta - Rientro previsto per le ore 23,00 - Lunghezza percorso: 7 km - Portare luce frontale o torcia

**Domenica 2 luglio - YOGA IN OASI** - Ritrovo ore 10,00 presso il Circolo di Prunetta - Rientro previsto per le ore 15,00 - Lunghezza percorso: 7 km - Pranzo al sacco.

**Domenica 16 luglio - GARA DI BRACE** (accensione del fuoco e gara di preparazione di focacce fatte a mano) - Ritrovo ore 10,00 presso il Circolo di Prunetta - Rientro previsto per le ore 15,00 - Lunghezza percorso: 7 km - Pranzo al sacco.

**Domenica 6 agosto - SENTIERI SENSORIALI - A SPASSO CON LA NATURA.** Camminare in gruppo rispettando il silenzio - Ritrovo ore 10,00 presso il Circolo di Prunetta - Rientro previsto per le ore 16,00 - Lunghezza percorso: 7 km - Pranzo al sacco.

**Lunedì 15 agosto - PICNIC DI FERRAGOSTO** - Ritrovo ore 10,00 presso il Circolo di Prunetta - Rientro previsto per le ore 16,00 - Lunghezza percorso: 7 km - Pranzo al sacco.

**Domenica 17 settembre - ESCURSIONE FOTOGRAFICA** (fotografie ai cervi che riposano sui pascoli) - Ritrovo ore 15,00 presso Dynamo Camp Limestre - Rientro previsto per le ore 20,00 - Lunghezza percorso: 2 km - Cena al sacco. - Portare luce frontale o torcia - Si raccomanda abbigliamento invernale

**Sabato 23 settembre - ALLA SCOPERTA DEL BRAMITO DEL CERVO** - Ritrovo ore 16,30 presso il Circolo di Prunetta - Rientro previsto per le ore 23,00 - Lunghezza percorso: 7 km - Cena al sacco. - Portare luce frontale o torcia

**Domenica 15 ottobre - I COLORI DELL'AUTUNNO SUL MONTE DELLE LARI** - Ritrovo ore 9,30 presso il Parcheggio Passo dell'Oppio - Rientro previsto per le ore 16,00 - Lunghezza percorso: 12 km - Pranzo al sacco.

**Domenica 23 ottobre - IL SENTIERO DELLE CASTAGNE** (con assaggi di necci, castagnaccio, frittelle dolci, ballotti) - Ritrovo ore 9,30 presso il Circolo di Prunetta - Rientro previsto per le ore 16,00 - Lunghezza percorso: 7 km - Pranzo al sacco.

**Domenica 12 novembre - SULLE TRACCE DEL LUPO** - Ritrovo ore 10,00 presso il Circolo di Prunetta - Rientro previsto per le ore 16,00 - Lunghezza percorso: 7 km. - Pranzo al sacco.



*Montagna Pistoiese 2017*

*Le Escursioni*



E...state con noi



Comune di San Marcello Piteglio

## ESCURSIONI STORICO-NATURALISTICHE

Con guide ambientali-escursionistiche

Info: Servizi Culturali e Turistici 0573-621289-621290

Da martedì a venerdì 9:00-12:30 14:00-18:00, sabato 9:00-12:30

(per info dalle guide: Simone 3476157961)

*Camminare lentamente per far apprezzare la bellezza e le peculiarità del nostro Appennino, sia come percezione visiva, ma anche come comprensione dei meccanismi che l'hanno generato*

**Domenica 25 Giugno. Le due Torri.** Tra borghi, ponti storici e spettacolari, preistoria e natura. Una bellissima camminata da Mammiano fino alle torri di Popiglio. Ritrovo a Mammiano ore 8,30. Difficoltà: *E*.

**Domenica 9 luglio. Tra storia e natura: la Pracchia - Gavinana.** Una nuova escursione tra sentieri dimenticati, piccoli borghi del nostro Appennino, storia e natura. Sulle tracce della vecchia ferrovia FAP. Ritrovo in piazza di Gavinana ore 8,30 per prendere il pullman (munirsi di biglietto). Difficoltà *E*.

**Domenica 23 luglio. Lago Nero-Lago Piatto. Antiche tracce e laghetti di alta quota sull'Appennino.** Camminiamo osservando particolarità morfologiche del territorio alla scoperta di antichissimi segni di ghiacciai, ma anche di particolarissime piante e animali. Un salto nella storia degli ultimi 20000 anni. Ritrovo davanti all'Orto Botanico valle del Sestaione ore 8,30. Difficoltà: *E*.

**Domenica 13 agosto. Le faggete del Teso.** Classica escursione in una delle più conosciute foreste del nostro Appennino. Saliamo fino al Rifugio del Montanaro e Pedata del Diavolo. Aria fresca e bellissimi paesaggi. Ritrovo al parcheggio di Cassetta Pulledrari ore 8,30. Difficoltà: *E*.

**Domenica 20 agosto. Tra i due ponti.** Bellissima camminata dal Ponte Sospeso a Croce a Veglia passando dal Ponte di Castruccio. Dove storia e natura si fondono insieme. Ritrovo al parcheggio del Ponte Sospeso (Mammiano), ore 8,30. Difficoltà: *E*.

**Domenica 27 agosto. La Macchia Antonini.** Una nuova escursione per apprezzare un'area del territorio montano di grande valore naturalistico, ricca in boschi particolari, in un luogo ancora oggi poco conosciuto. Ritrovo al parcheggio di Macchia Antonini ore 9,00. Difficoltà *T*.

**Domenica 3 settembre. La Ferrovia Alto Pistoiese: da Maresca a Gavinana (e ritorno).** Lungo il percorso della vecchia Ferrovia Alto Pistoiese. Dove il passato si incontra con il presente. Ritrovo al parcheggio di Maresca (ex stazione FAP) ore 8,45. Difficoltà *T*.

Difficoltà:

*E*= gita per escursionisti con buon allenamento

*T*= gita per tutti

# Montagna Pistoiese 2017

C.A.I. MARESCA  
MONTAGNA PISTOIESE

Con guide ambientali escursionistiche

Sede sociale Via Repubblica, 933b-51028 Tafoni

Tel/Fax 0573.65074

info@caimaresca.it - www.caimaresca.it

- 02/06/2017 **Croazia Laghi di Plitvice** - Difficoltà *T* - tel. 348.5116102
- 11/06/2017 **Rifugio Montanaro Raccolta Legna** == A cura della Sezione tel. 0573.64523
- 18/06/2017 **Alpi Apuane Monte Forato** - Difficoltà *EE* - A cura della Sezione tel. 0573.64523
- 25/06/2017 **Rifugio del Montanaro Pulizia del rifugio e manutenzione sentieri** == A cura della Sezione tel. 0573.64523
- 02/07/2017 **Rifugio del Montanaro Festa al Rifugio** == A cura della Sezione tel. 0573.64523
- 16/07/2017 **Appennino Modenese Notturna e alba al Corno alle Scale** - Difficoltà *EE AE-EAI* - tel. 339.5243490
- 06/08/2017 **Appennino Tosco-Emiliano Rifugio di Taburri** - Difficoltà *E* - tel. 333.5206940
- 27/08/2017 **Cammino di San Bartolomeo Da Cutigliano a Piteglio** - Difficoltà *E AE-EAI* - tel. 339.2539646
- 03/09/2017 **Appennino Emiliano Treno Trekking: anello di Riola** - Difficoltà - *E AE*
- 09/09/2017 **Dolomiti Da Valparola al Col di Lana** - Difficoltà *EE AE-EAI* - tel. 339.5243490
- 17/09/2017 **Appennino Reggiano Cerreto-Laghi - Monte La Nuda** - Difficoltà *EE ASE* - Tel. 347.9247633
- 24/09/2017 **Alpi Apuane Monte Freddone** - Difficoltà *EE* - Tel. 320.0321379
- 01/10/2017 **Speleo per un giorno** - Difficoltà *ESP* - G.S.M.P. tel. 348.5161229
- 01/10/2017 **Appennino Modenese Monte La Nuda** - Difficoltà *EE*
- 08/10/2017 **Alpi Apuane Monte Tambura** - Difficoltà *EE* - tel.347.6210331
- 14/10/2017 **Parco del Casentino** - Difficoltà *E*
- 22/10/2017 **Mugello Colla di Casaglia** - Difficoltà *EE* - Tel. 347.9247633
- 29/10/2017 **Castagnata Rifugio del Montanaro** == A cura della Sezione tel. 0573.64523
- 05/11/2017 **Appennino Lucchese Monte Memorante** - Difficoltà - tel. 329.3147915
- 12/11/2017 **Giornata di manutenzione dei sentieri** == A cura della Sezione tel. 0573.64523
- 08/12/2017 **Riviera di Levante Lavagna - Sestri Levante** - Difficoltà *AE-EAI* - tel. 339.5243490
- 16/12/2017 **Sede Sociale Corso di armo: lezione teorica** G.S.M.P. tel. 348.5161229
- 17/12/2017 **In ambiente Corso di armo: uscita pratica** G.S.M.P. tel. 348.5161229

*T*= escursione turistica

*EAI*= escursione con attrezzatura in ambiente invernale

*ESP*= escursione speleologica

*EEA*= escursione per esperti con attrezzatura

*TR*= torrentismo

*EE*= escursione per esperti

*E*= escursione facile

E...state con noi